

ΟΨΗ Α

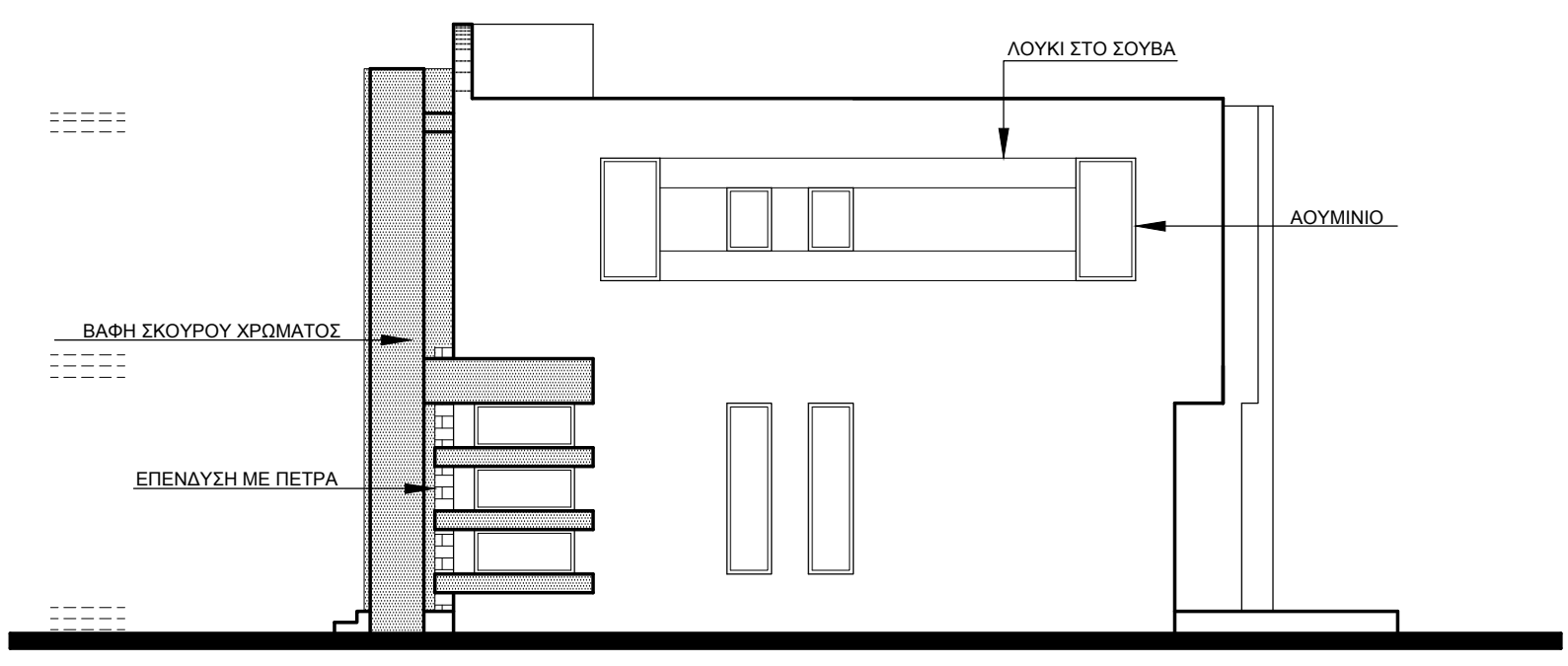

ΟΨΗ Β

NOTES:

Γ+Σ Νικολέττου
 Αρχιτέκτονες-Πολιτικοί Μηχανικοί

1ης Απριλίου 23, Τ.Θ.33889, Παραλίμνι
 Τηλ. 23 741425, φαξ. 23 741424
 email:nikolettou@cytanet.com.cy

Κωδικός	ΕΡΓΟ:ΚΑΤΟΙΚΙΑ
Μελέτης	ΘΕΣΗ:ΠΑΡΑΛΙΜΝΙ
0614446	ΙΔΙΟΚΤΗΣΙΑ: ΔΗΜΗΤΡΗΣ ΜΙΧΑΗΛ
ΤΙΤΛΟΣ ΣΧΕΔΙΟΥ :	ΑΡΙΘΜΟΣ ΣΧΕΔΙΟΥ:
ΟΨΕΙΣ	A5
ΚΛΙΜΑΚΑ : 1/100	ΗΜΕΡΟΜΗΝΙΑ : 06/2014
ΘΕΩΡΗΣΗ :	
rev:29/07/2014	