

ΟΨΗ C

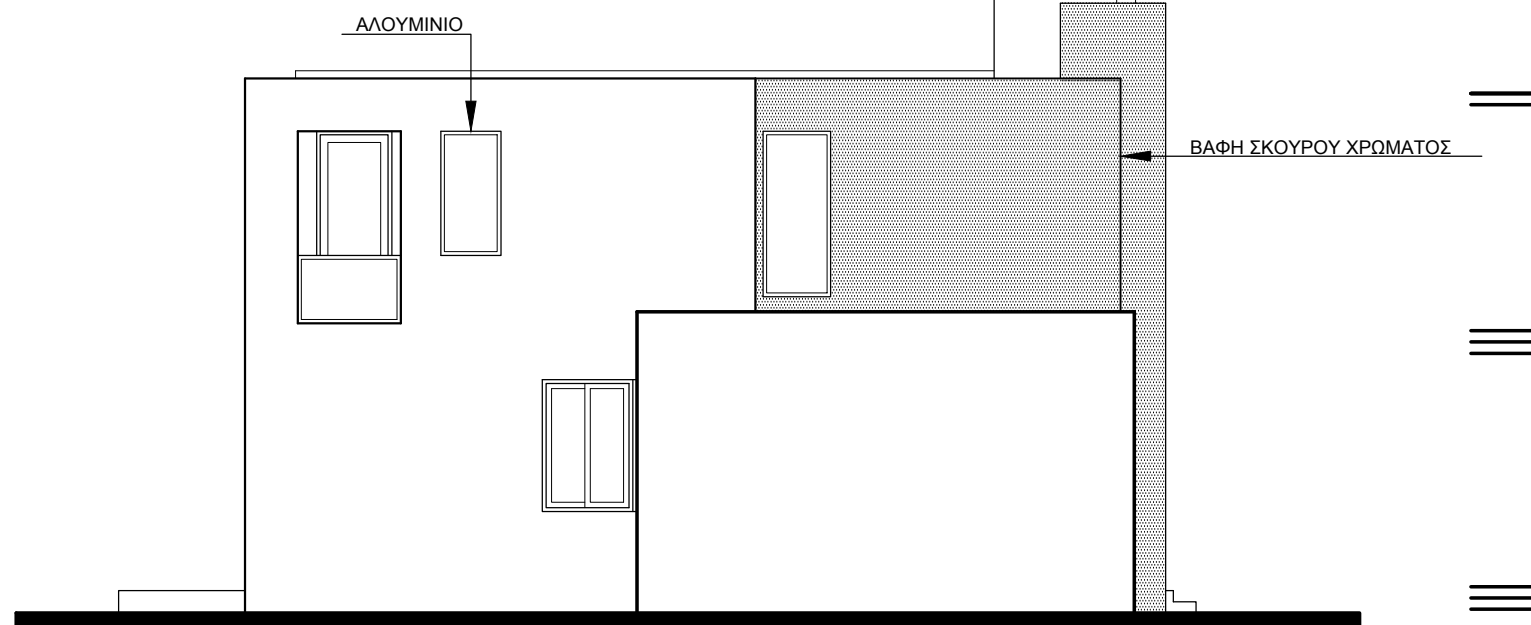

ΟΨΗ D

NOTES:

Γ+Σ Νικολέττου
 Αρχιτέκτονες-
 Πολιτικοί Μηχανικοί

1ης Απριλίου 23, Τ.Θ.33889, Παραλίμνι
 Τηλ. 23 741425, φαξ. 23 741424
 email:nikolettou@cytanet.com.cy

Κωδικός	ΕΡΓΟ:ΚΑΤΟΙΚΙΑ
Μελέτης	ΘΕΣΗ:ΠΑΡΑΛΙΜΝΙ
0614446	ΙΔΙΟΚΤΗΣΙΑ: ΔΗΜΗΤΡΗΣ ΜΙΧΑΗΛ

ΤΙΤΛΟΣ ΣΧΕΔΙΟΥ :	ΑΡΙΘΜΟΣ ΣΧΕΔΙΟΥ:
ΟΨΕΙΣ	A6

ΚΛΙΜΑΚΑ :	ΗΜΕΡΟΜΗΝΙΑ :
1/100	06/2014

ΘΕΩΡΗΣΗ :

rev:29/07/2014